

STROPNÍ KONSTRUKCE NAD 1.NP – VÝŘEZ V1
M 1:100

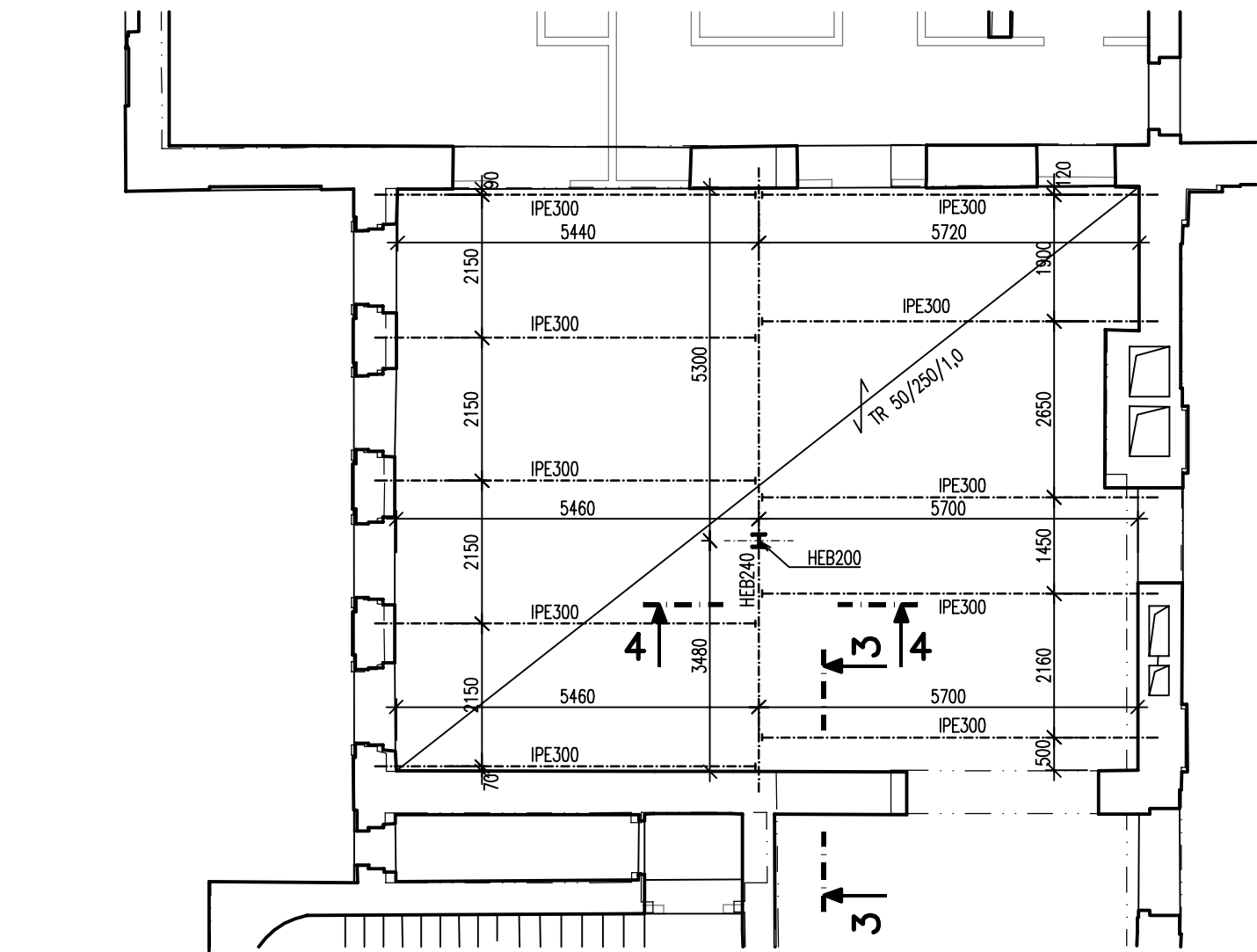

ŘEZ 3-3
M 1:25

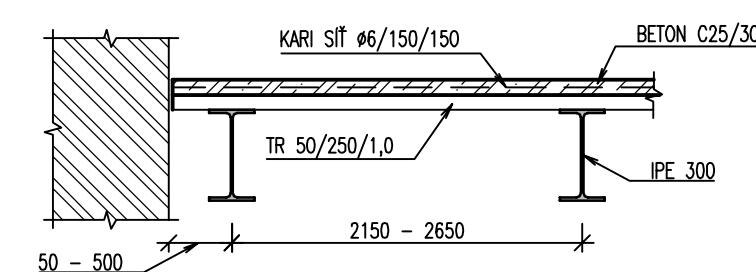

ŘEZ 4-4
M 1:25

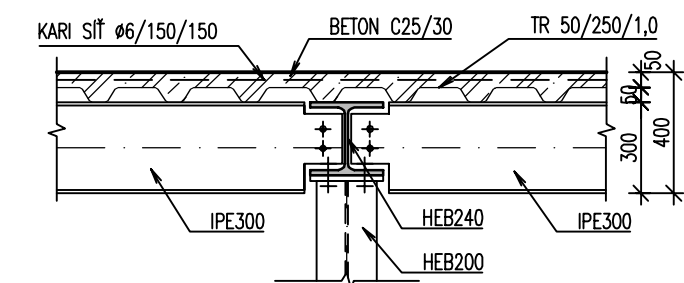

POHLED 9-9 NA FASÁDU
M 1:100

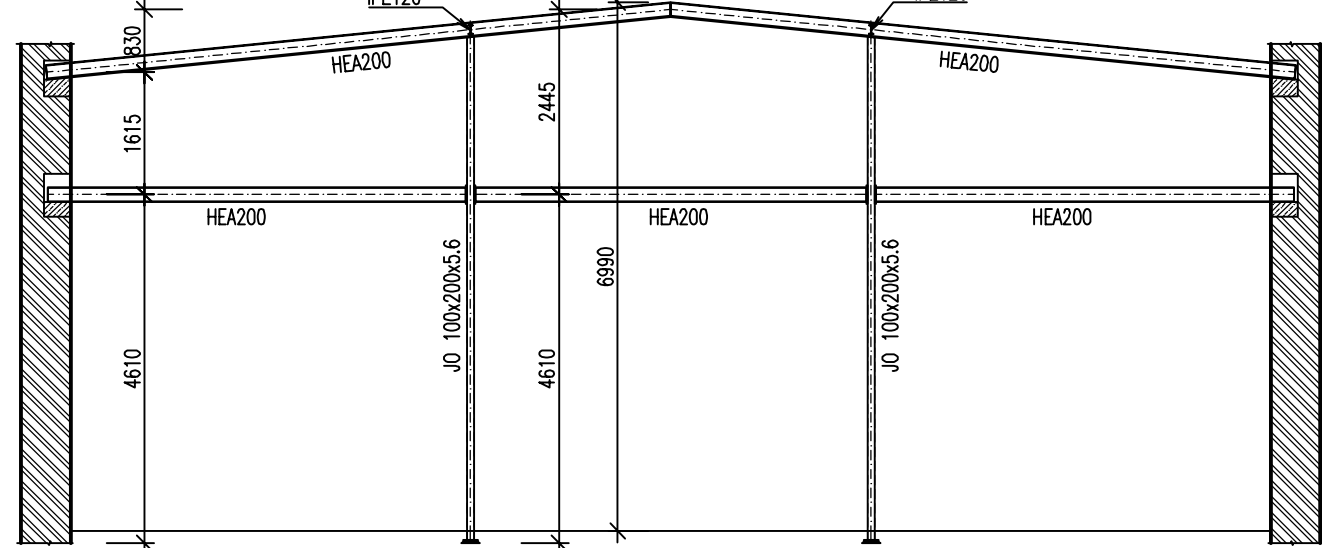

STŘEŠNÍ KONSTRUKCE NAD 1.NP – VÝŘEZ V2
M 1:100

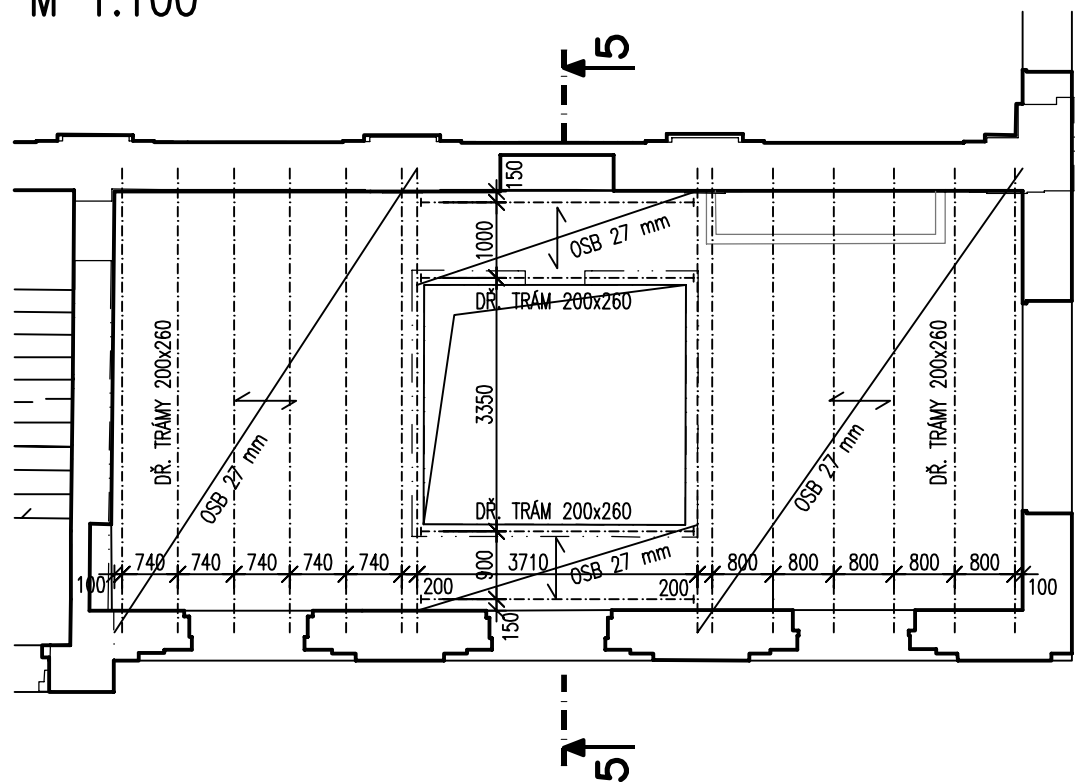

RÁM R1

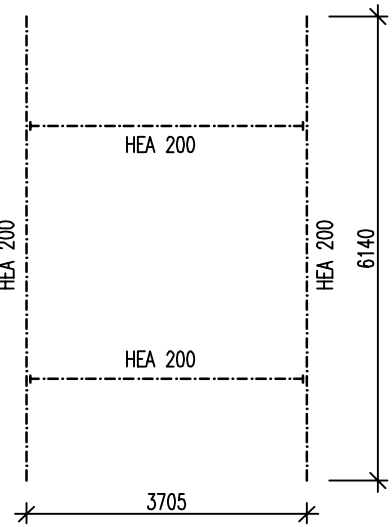

ŘEZ 5-5
M 1:100

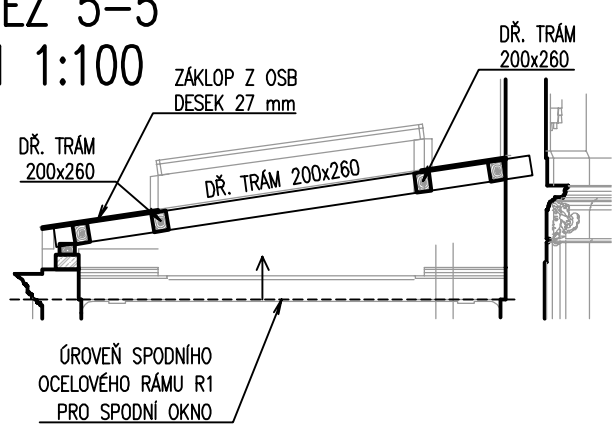

ŘEZ 10-10
M 1:25

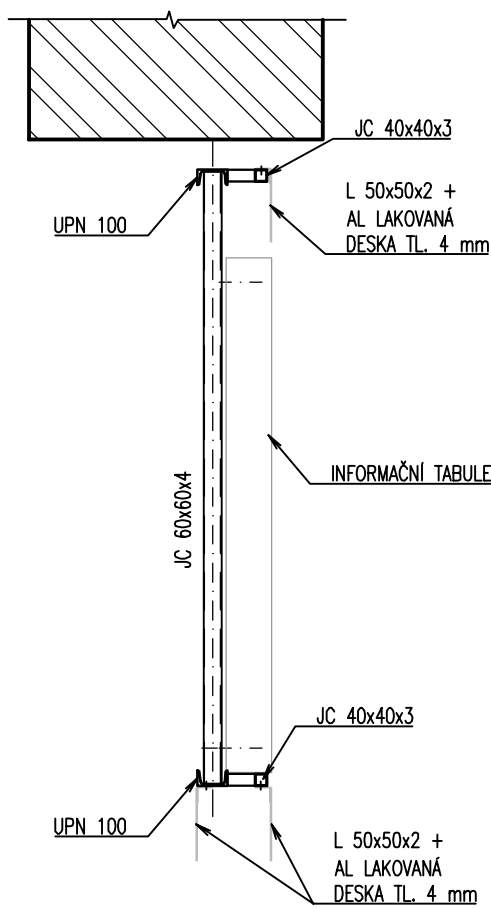

STROPNÍ KONSTRUKCE NAD 1.NP – VÝŘEZ V3
M 1:100

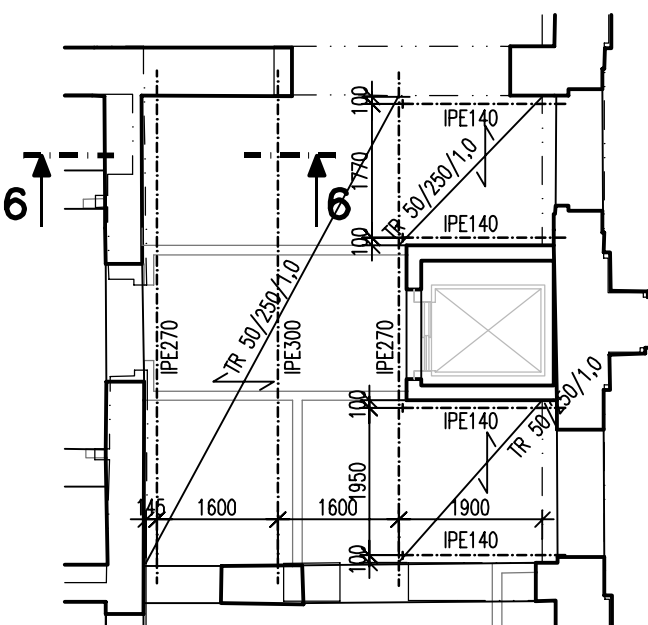

ŘEZ 6-6
M 1:25

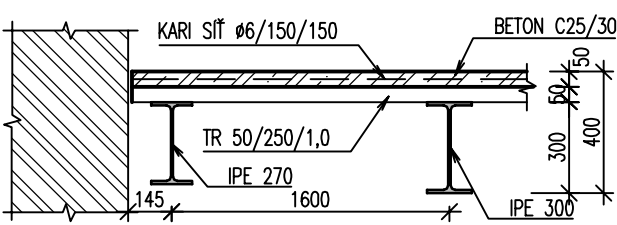

KONSTRUKCE INFORMAČNÍCH PANELŮ – VÝŘEZ V4
ČELNÍ POHLED
M 1:50

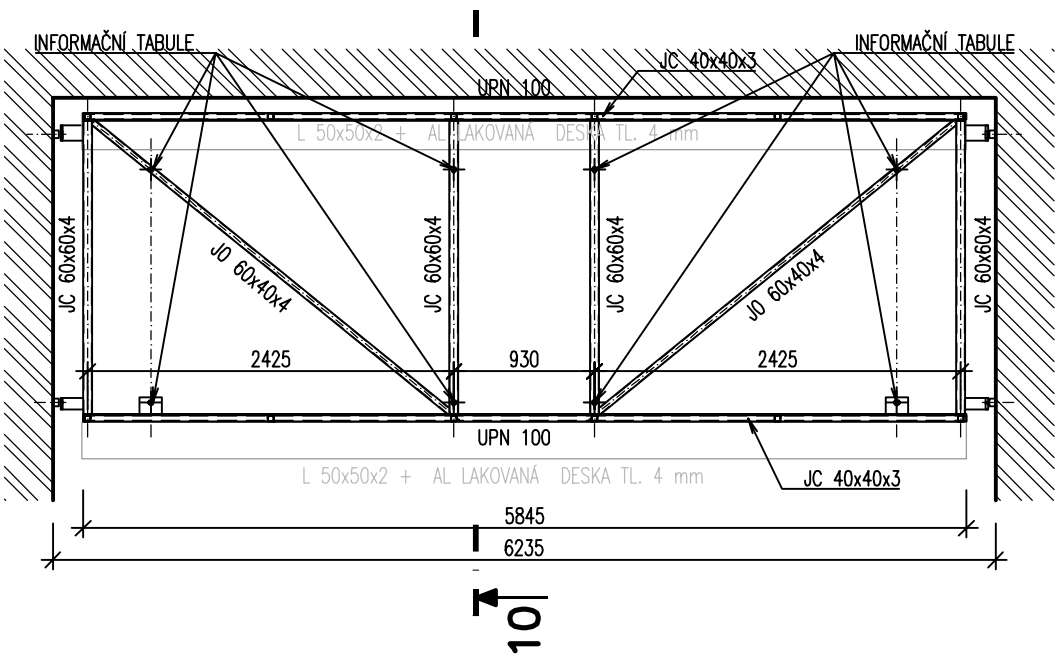

STŘEŠNÍ KONSTRUKCE NAD 1.NP – VÝŘEZ VAZNÍKOVÉ STŘECHY
M 1:100

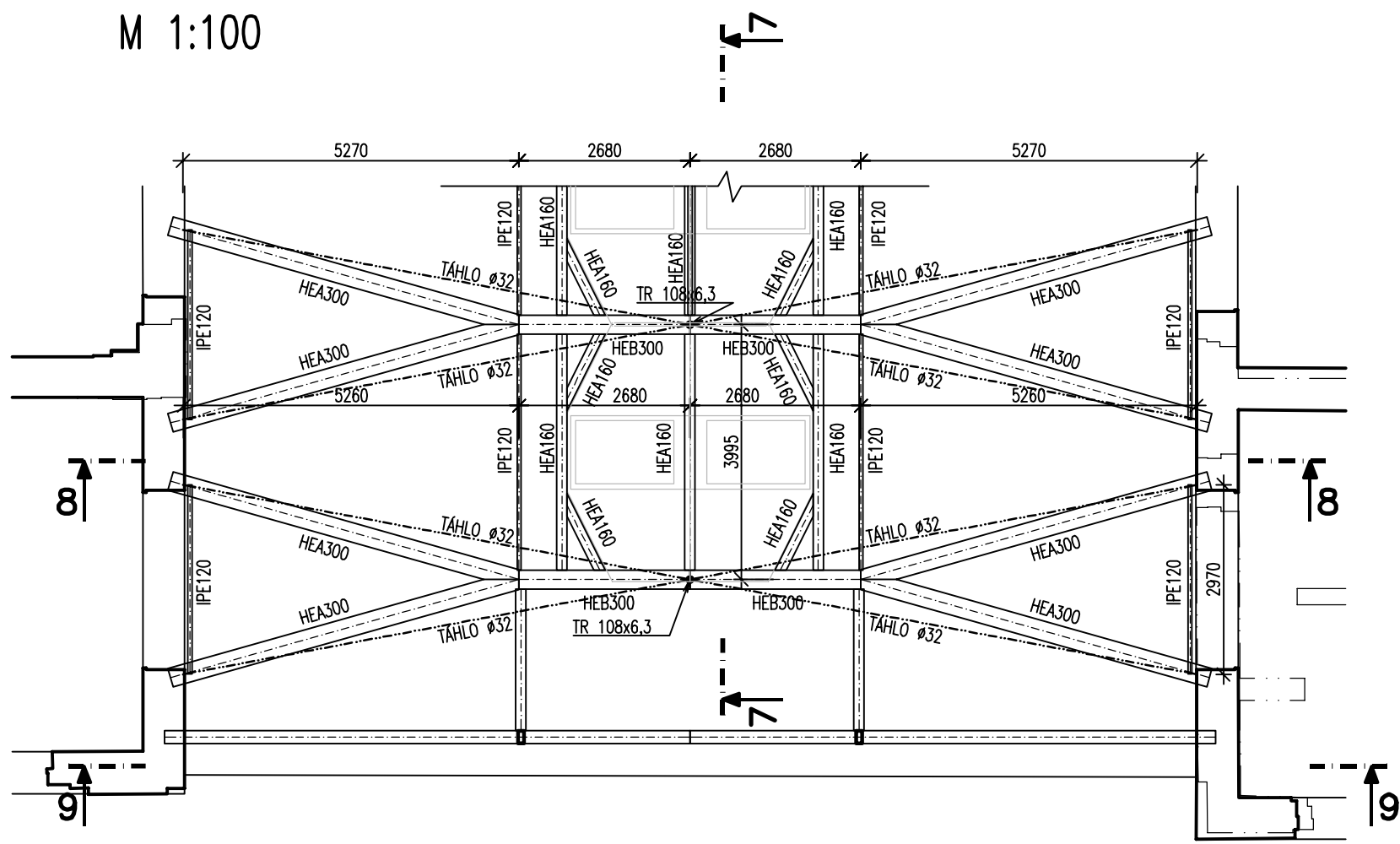

ŘEZ 8-8
M 1:100

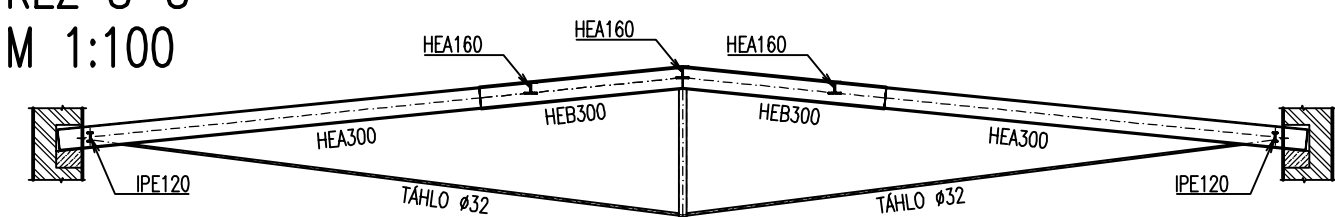

Číslo změny:	Obsah změny:	Datum změny:
01	-	-
02	-	-
03	-	-

Objednatel:	Správa železniční dopravní cesty, státní organizace Dlážděná 1003/7, 110 00 Praha 1
	Stavební správa západ Sokolovská 278/1955, 190 00 Praha 9

Zhotovitel: účastníci společnosti "SP+SEU, Plzeň hl. n."	
--	--

Správce:	SUDOP PRAHA a.s. Olšanská 1a, 130 80 Praha 3 tel.: +420 267 094 111 e-mail: praha@sudop.cz	Hlavní inženýr projektu: JAROSLAV SOUMAR
		Garant profese: ING. DAVID CHMELÍK

Zpracovatel částí:		STATICA Plzeň s. r. o. V Obilí 1180/12, 326 00 Plzeň tel.: +420 720 963 818 e-mail: statica@statica.cz
--------------------	--	---

Vedoucí střediska:	Odpovědný projektant SO, IO, PS:	Vypracoval:	Kontroloval:
ING. DAVID CHMELÍK	ING. DAVID CHMELÍK	ING. TOMÁŠ ROCH	ING. DAVID CHMELÍK

Název akce:	Číslo smlouvy:
REKONSTRUKCE VÝPRAVNÍ BUDOVY V ŽST. PLZEŇ HL. N.	18-144.230
	Projektový stupeň: DSP

Část:	Datum:
SO 201 - VÝPRAVNÍ BUDOVA	01/2020
STAVEBNÉ KONSTRUKČNÍ ŘEŠENÍ	Číslo části: D.2.2.1.2

Název přílohy:	Měřítko:	Počet formátů:
	-	6x A4
STROPNÍ KONSTRUKCE NAD 1.NP - VÝŘEZY	Číslo přílohy:	8